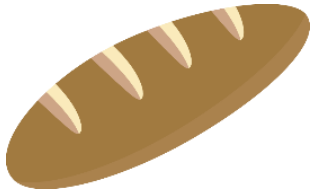

えび Café

いつも「えびcafe」をご利用いただきありがとうございます。
4月・5月の営業予定日についてお知らせいたします。
皆様のお越しをスタッフ一同、心よりお待ちしております。

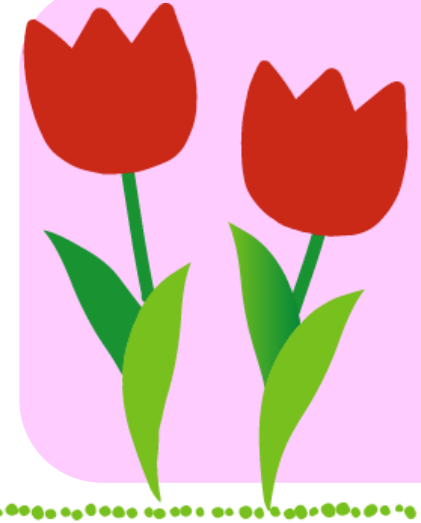

4月、5月の営業日

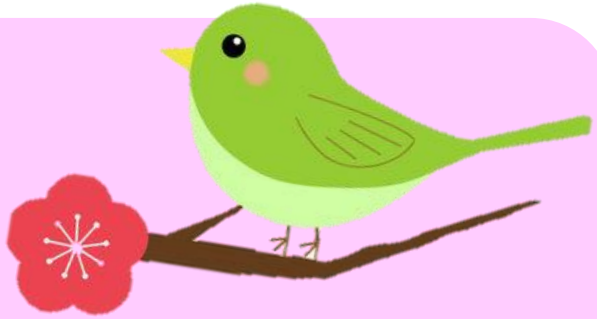

4月 26日(水)、

5月 10日(水)、17日(水)、31日(水)